

MATR. NR. 10014

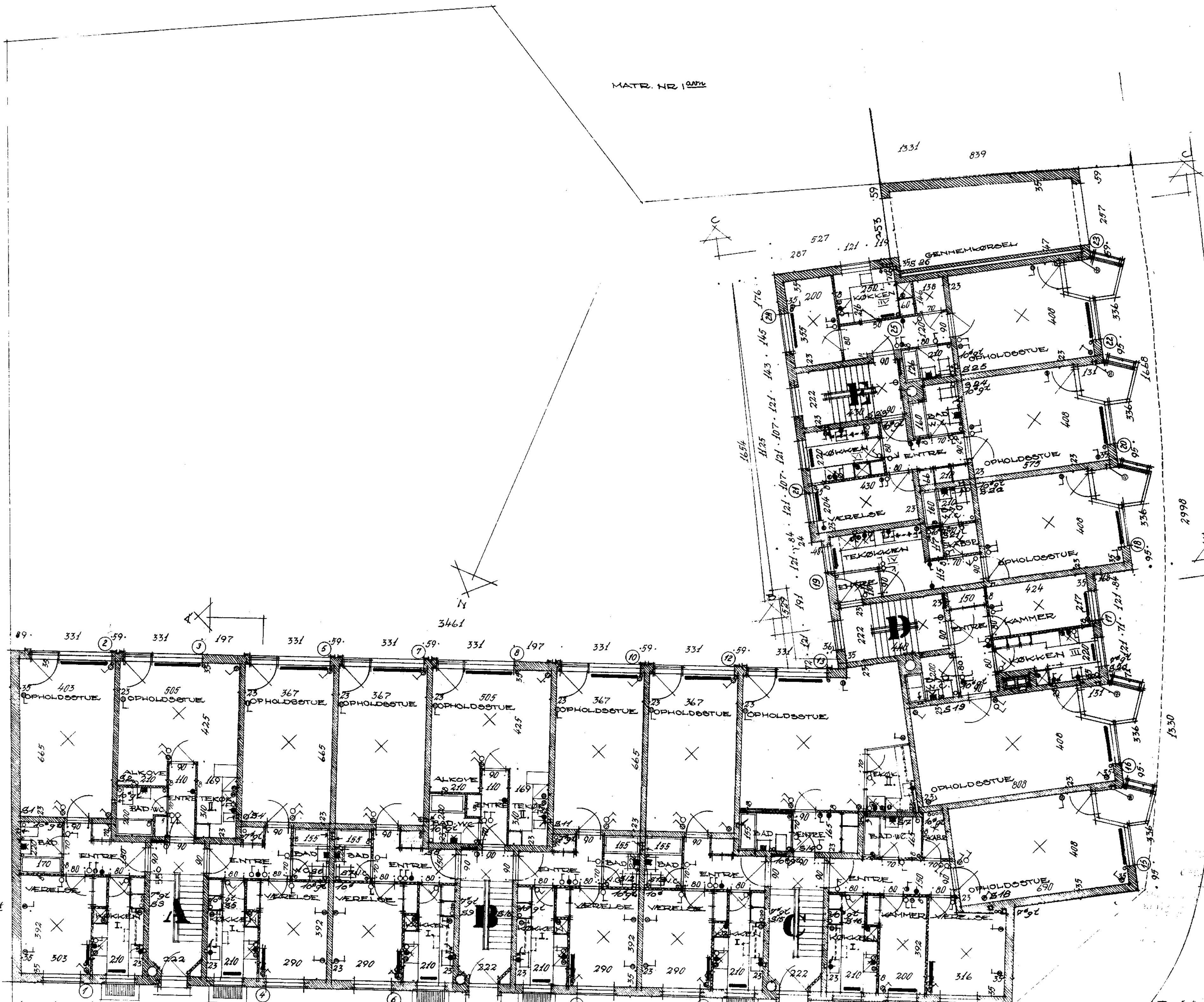

137 · 157 · 119 · 121 · 95 · 121 · 95 · 121 · 119 · 157 · 203 · 157 · 119 · 121 · 95 · 121 · 95 · 121 · 119 · 157 · 203 · 157 · 119 · 121 · 95 · 121 · 95 · 121 · 95 · 121 · 131 · 157 · 124 ·

STUEDPLAN

MATR. NR. 1001 OG 1002

GRUNDGRÆNSE

SOFIEVEJ

-7. DEC. 1962
H. Juul Hansen

Rev. a! Div. ændringer.

| | | | | | | | | | |
|---|--------------------------------|---------------|---------|-----------|-----|---|---|---|---|
| Bygherre: BA/S Sofievej - Rønnebarvej | aflovs- & og ledningsplan stue | | | | | | | | |
| Matr. Nr.: 1 ⁰⁰¹ - 1 ⁰⁰² af Dronninggård | Rev. mærke | a | b | c | d | e | f | g | h |
| Adresse: Sofievej - Rønnebarvej | Rev. dato | 10-61 | | | | | | | |
| AUG TEYTAUD RÅDGIVENDE INGENIØR Lyllingevej 2, Vanløse Telefon DAAns 10510 | Mas. | tegnet i A.P. | Aktør: | Sag Nr.: | 814 | | | | |
| | 1:100 | Date 12/1-61 | Tegner: | Teg. Nr.: | 14 | | | | |

